SEZIONE B-B

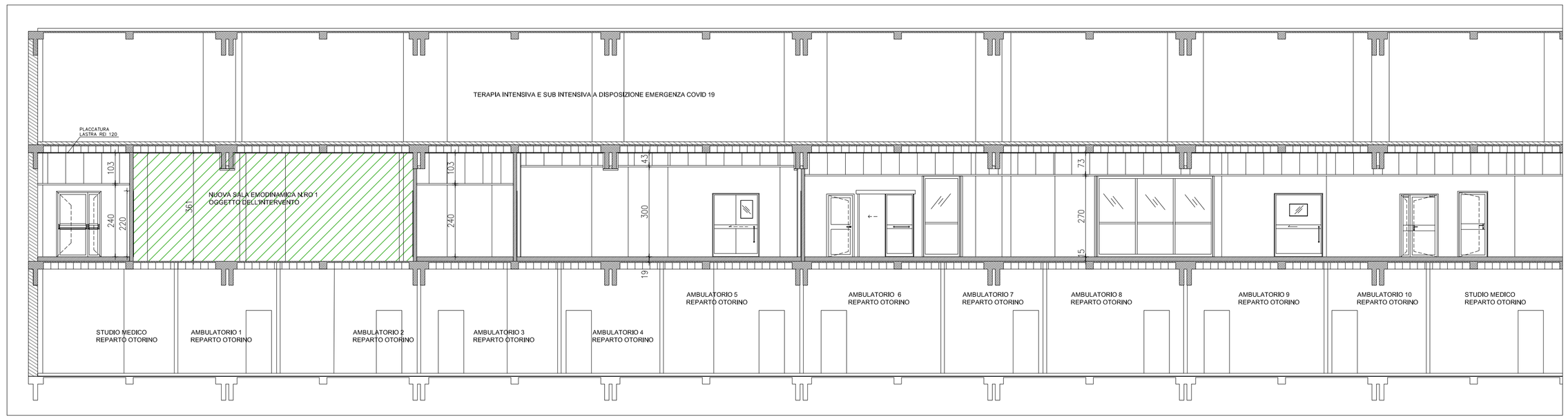

LEGENDA

- Sala Emodin. n. 1 + locale Tecn oggetto di intervento (MP212-215)
- reparto UTIC non oggetto di intervento

KEYMAP

1 – PADIGLIONE MONOBLOCCO EMIPIANO DI PONENTE
2 – PADIGLIONE MONOBLOCCO – INGRESSO
4 – NUOVO BLOCCO SALE OPERATORIE

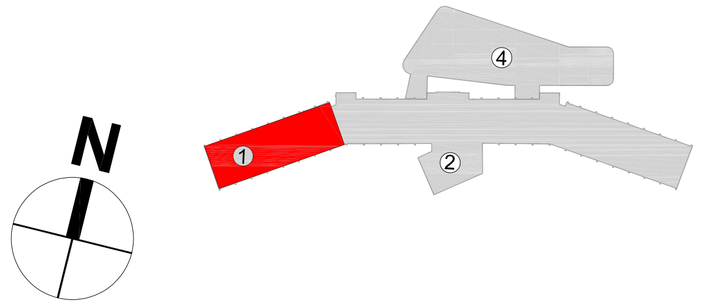

PIANTA PIANO SECONDO - ALA DI PONENTE
Nuovo Reparto di emodinamica ed Elettrofisiologia

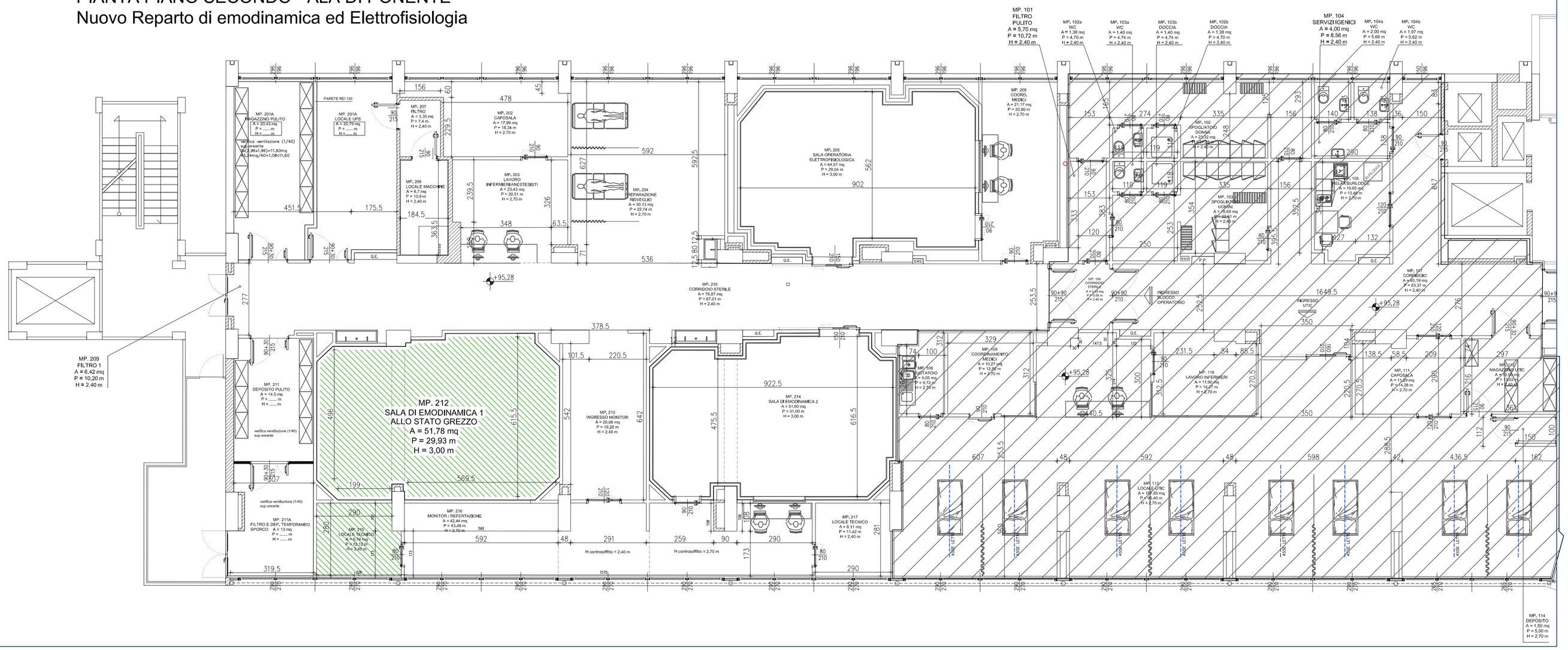

OSPEDALE POLICLINICO SAN MARTINO
Sistema Sanitario Regione Liguria
Istituto di Ricovero e Cura a Carattere Scientifico
DIRETTORE f.f. DELL' U. O. ATTIVITA' TECNICHE
Ing. Michela Tognetti

PROGETTO FATTIBILITA' TECNICO ECONOMICA

PADIGLIONE	
MONOBLOCCO PIANO 2 PONENTE	**FORNITURA CHIAVI IN MANO DI UN NUOVO ANGIOGRAFO PER EMODINAMICA E UPS DEDICATO**

TITOLO DOCUMENTO	scale
PIANTA E SEZIONI STATO DI FATTO	1:100

PROGETTISTI:	Staff	firma
Geom. Giacomo Sambuceti		

Responsabile del procedimento:	firma:	data: Apr. 2021

CODIFICA DOCUMENTO

TAV. n°	REV:	formato	CODICE	NOME FILE
ARCH 002		A1	925	